

# **TITRE I**

**EXTRAIT DE L'APS**

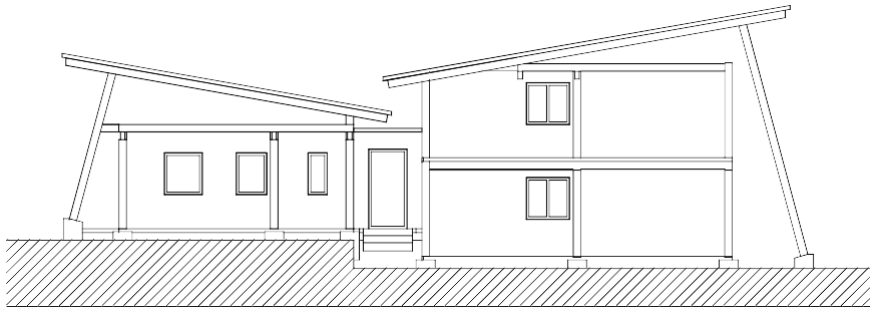



Vue Est – Entrée Principale  
East View – Main Entrance

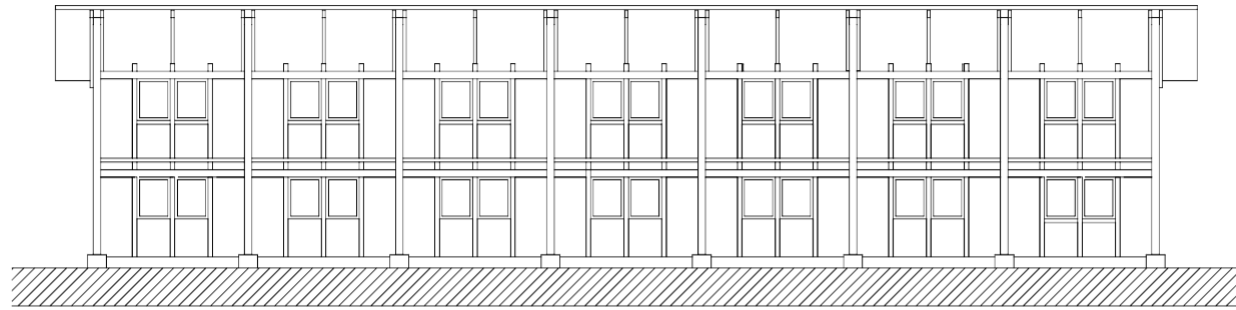

Vue du Sud – Zone Chambre  
South view – Rooms Zone

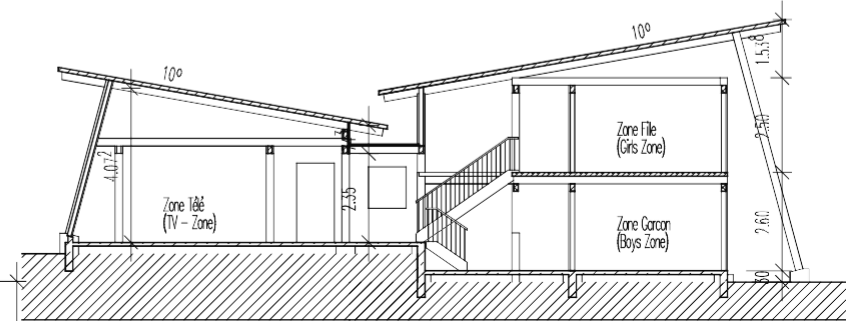
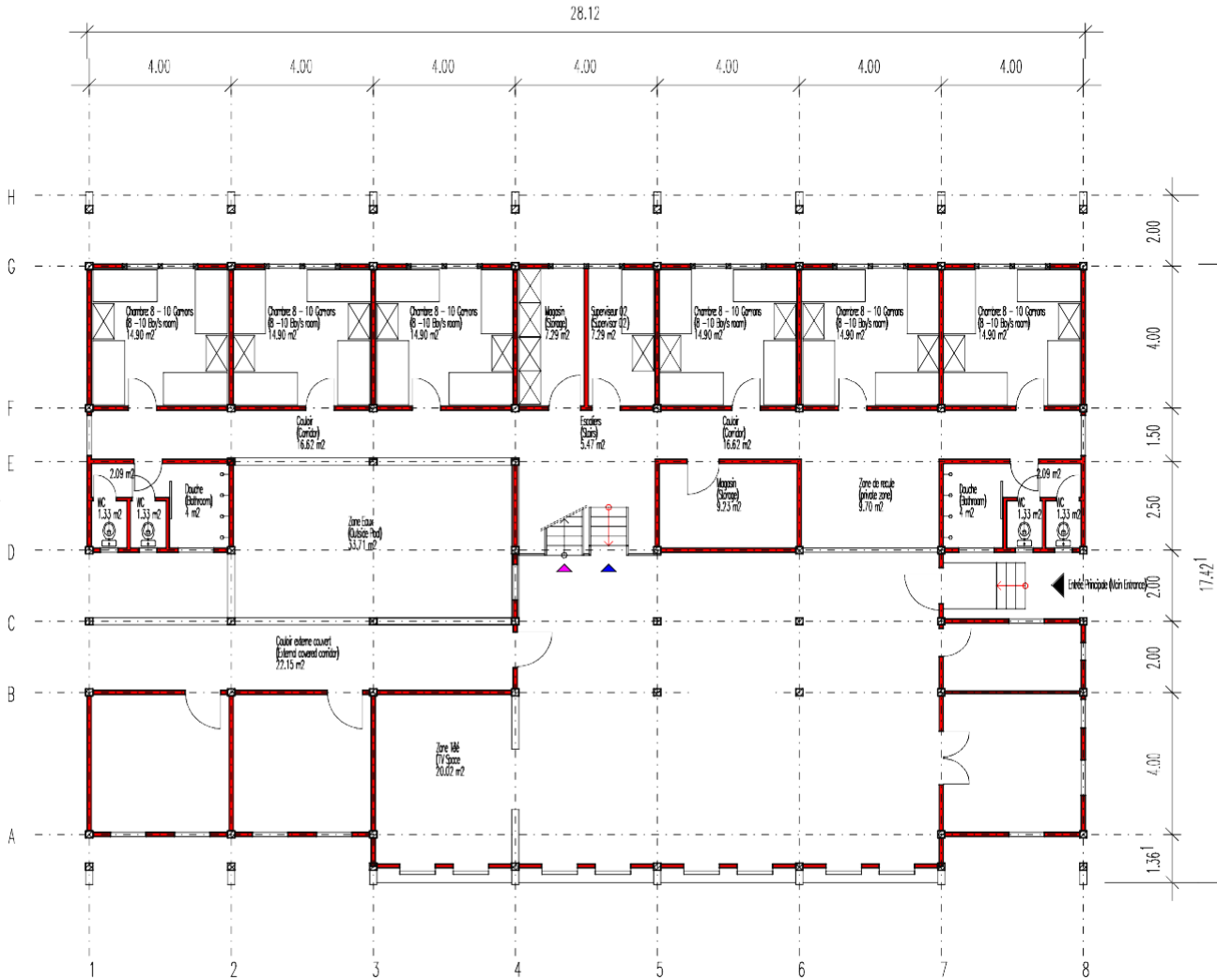

Coupe Verticale escaliers  
Vertical section Staircase

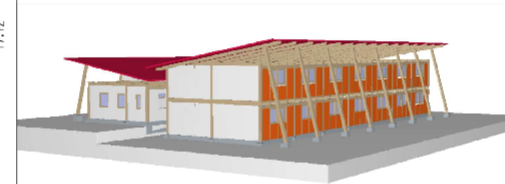

RdC Zone Garçon  
Zone Multiusage

Ground floor Boy Zone  
Multi-use area

Format : A2

<b>Projet</b> Projet de construction d'un Foyer d'une capacité de 100 pensionnaires Ville de Lolodorf Département de l'Océan République du Cameroun	<b>Nr. Projet</b> CAM-24-02
<b>Etape du projet</b> Avant Projet Sommaire (APS)	<b>Nr. Plan</b> W_01
<b>Plan</b> - Plan de RdC - Plan de vues et de coupes	<b>Date</b> 29.04.2024
<b>Maître d'Ouvrage</b> F.E.D.C. Rue CENTER BP. 3937 Yaoundé - Cameroun Tel: +237 673 86 26 44	<b>Echelle</b> 1:100e
<b>Maître d'Ouvrage</b>	<b>Dessinateur</b> sims
<b>Maître d'Ouvrage</b>	<b>Signature</b>
<b>Maître d'Ouvrage</b>	<b>1+3 Architects</b>
<b>Maître d'Ouvrage</b>	Cameroun / Germany Tel +237 652263745
<b>Maître d'Ouvrage</b>	Waldenstr. 51 D-76131 Karlsruhe F+R Tel +49 721-4646707 som@som-partner.de

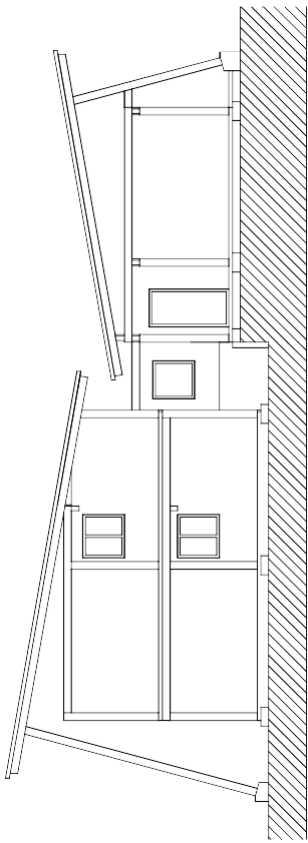

Vue Ouest – Entrée Ateliers  
West View – Entrance Workshops

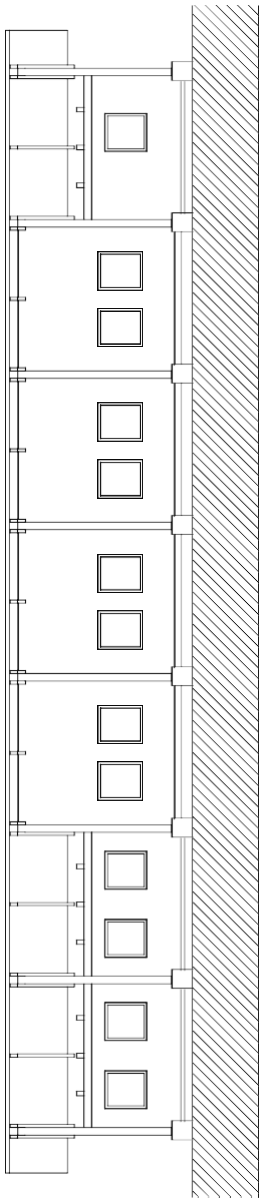

Vue du Sud – Zone Multifonctionnelle  
South view – Multipurpose Zone

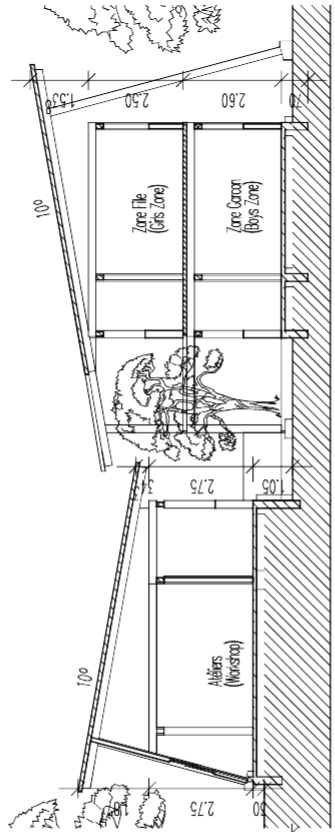
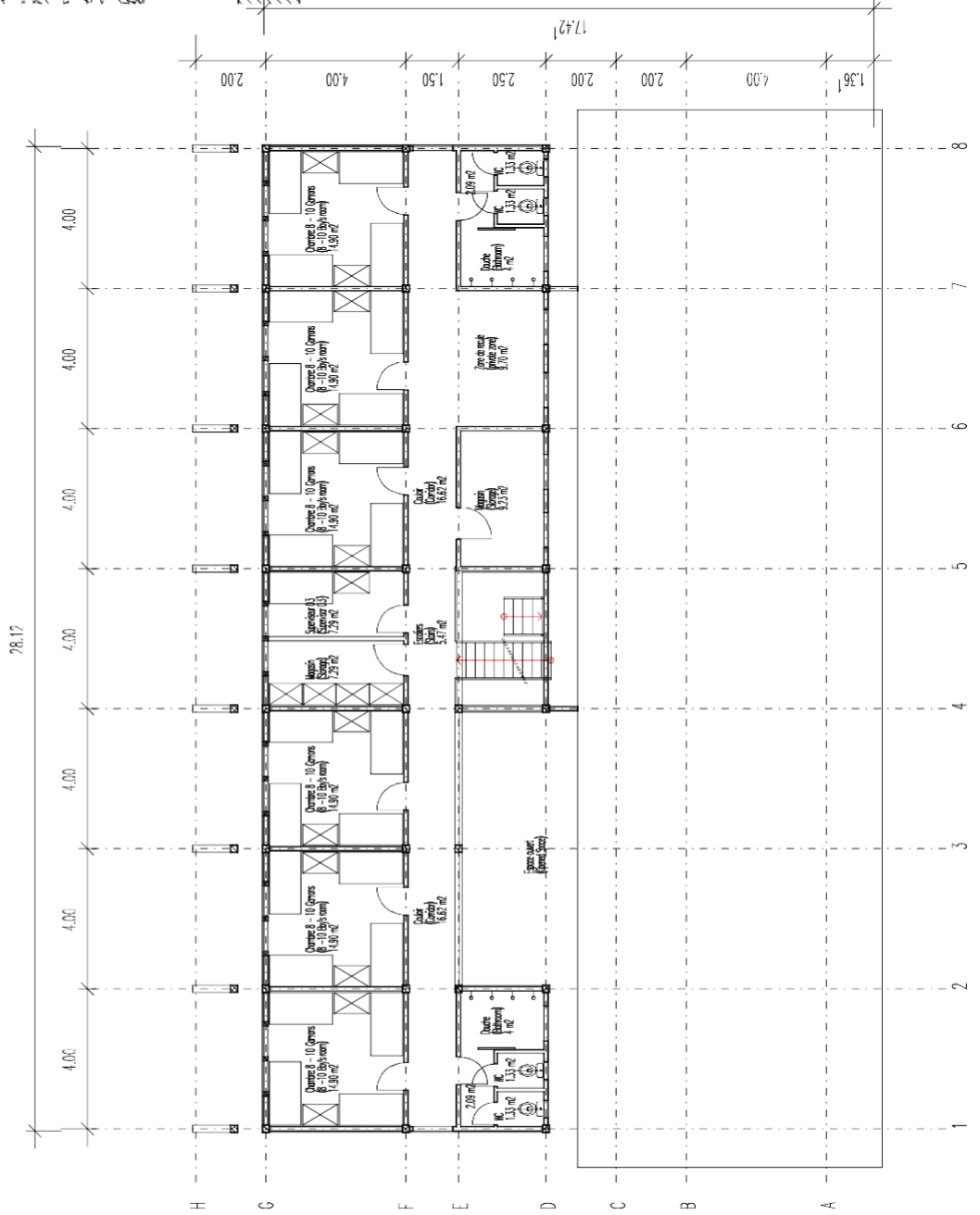

Coupe Verticale Ateliers  
Vertical section Workshop

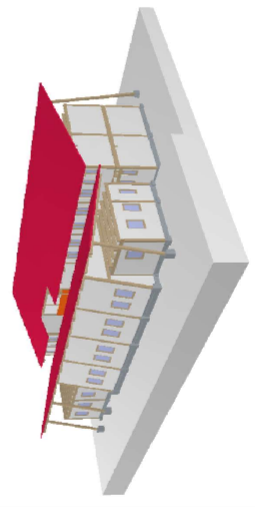

Format : A2

Projet	
Projet de construction d'un foyer d'une capacité de 100 personnes	N. Projet : CM-24-02
Ville de Lohoué	N. Plan : W. 02
Département de l'Océan	Date : 29.04.2024
République du Cameroun	Échelle : 1:100e

Étape du projet		
Avant-Projet Sommaire (APS)	Maître d'ouvrage : LEF.D.F.C. BOUTEB. BP. 5937 Yaoundé - Cameroun. Tél : +237 673 86 26 44.	
Plan	Plan de vues et de coupes	Maître d'œuvre : 1+3 Architects Company / Germany. Tél : +237 622263745. Webstr. 51. D-76131 Karlsruhe, FA. Tel +49 721-4646707. son@1-3-architects.com
Maître d'ouvrage		Maître d'œuvre

**1+3 Architects**  
Company / Germany  
Tél : +237 622263745  
Webstr. 51  
D-76131 Karlsruhe, FA  
Tel +49 721-4646707  
son@1-3-architects.com



Niveau Zone File  
First floor Girls Zone

Tableaux Recapitulatif

S1	1 x 1 m
S2	0.8 x 0.8 m
S3	0.75 x 0.75 m
P1	20 x 20 cm
P2	15 x 15 m
P3	15 x 20 m
P4	25 x 25 m

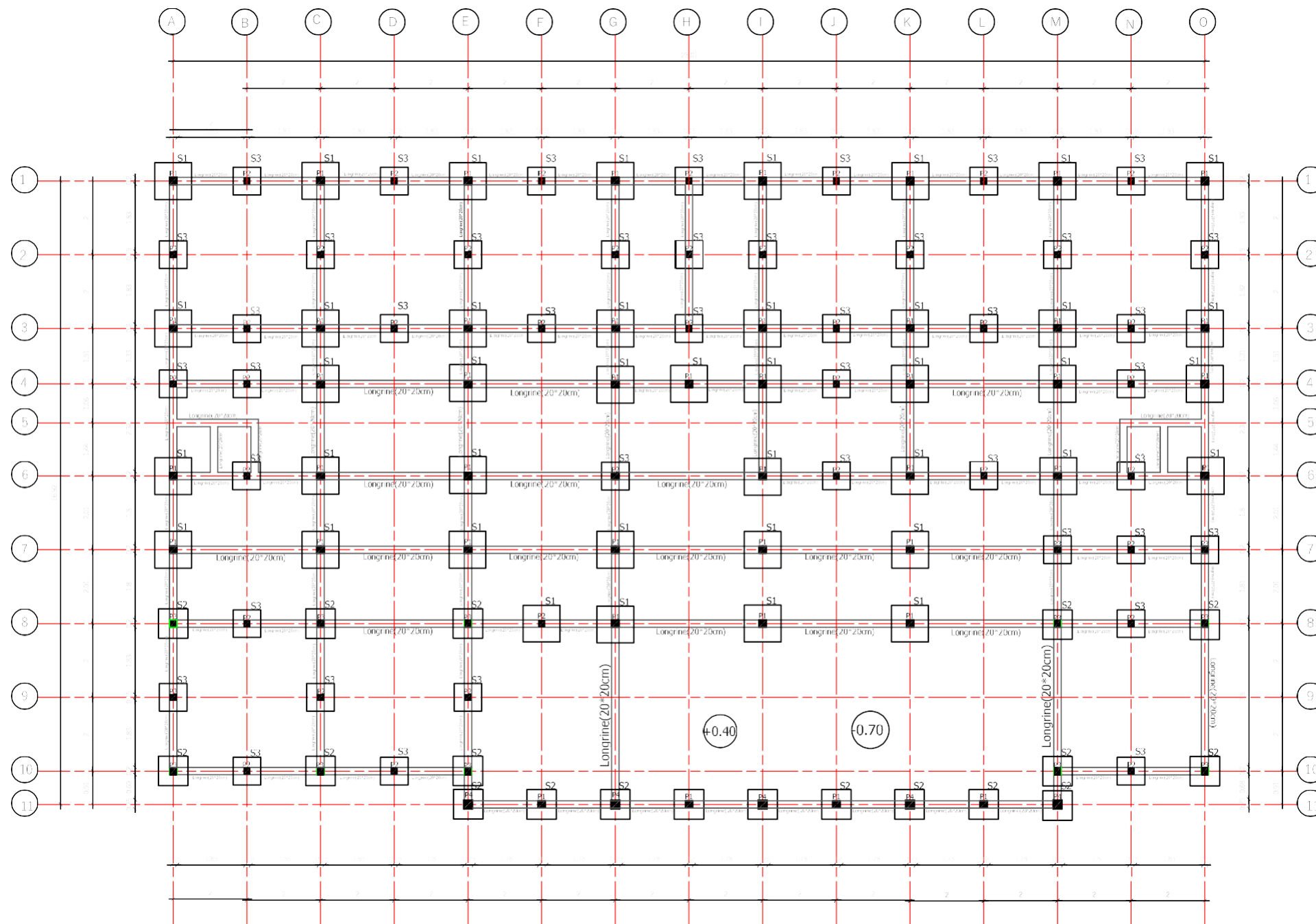

Format : A2

<b>Projet</b> Projet de construction d'un Foyer d'une capacité de 100 pensionnaires Ville de Lolodorf Département de l'Océan République du Cameroun	<b>Nr. Projet</b> CAM-24-02
<b>Etape du projet</b> Avant Projet Sommaire (APS)	<b>Date</b> 18.08.2024
<b>Plan</b> -Plan de fondation	<b>Echelle</b> 1:100e
<b>Maître d'Ouvrage</b> FE DEC Rue CEPER B.P. 3937 Yaoundé - Cameroun Tél: +237 673 86 26 44	<b>Dessinateur</b> sims
<b>Consultant</b> ETS AECONS Cameroun/Yaounde Tél: +237 697 71 93 11 aeconscontact@gmail.com	<b>Signature</b>



Tableaux Recapitulatif

	C1	20 x 40 m
	C2	15 x 40 m
	L1	20 x 20 m
	P1	20 x 20 cm
	P2	15 x 15 m
	P3	15 x 20 m

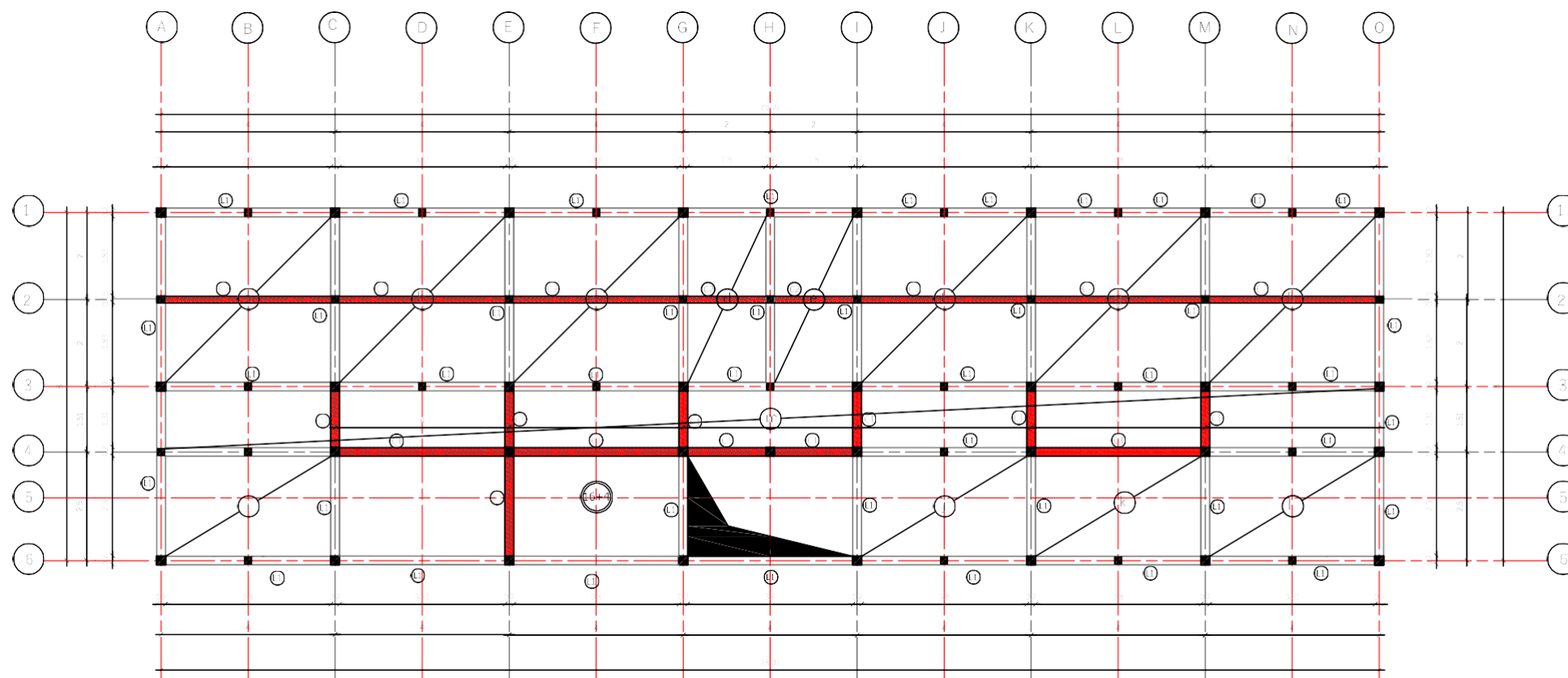

Format : A2

<b>Projet</b> Projet de construction d'un Foyer d'une capacité de 100 pensionnaires Ville de Lolodorf Département de l'Océan République du Cameroun	<b>Nr. Projet</b> CAM-24-02
<b>Etape du projet</b> Avant Projet Sommaire (APS)	<b>Date</b> 18.08.2024
<b>Plan</b> -Plan de coffrage	<b>Echelle</b> 1:100e
<b>Maître d'Ouvrage</b> FEDEC Rue CEPER B.P. 3937 Yaoundé - Cameroun Tél +237 673 86 26 44	<b>Dessinateur</b> sims
	<b>Signature</b>

Consultant **ETS AECONS**  
Cameroun/Yaounde  
Tél: +237 697 71 93 1  
aeconscontact@gmail.com



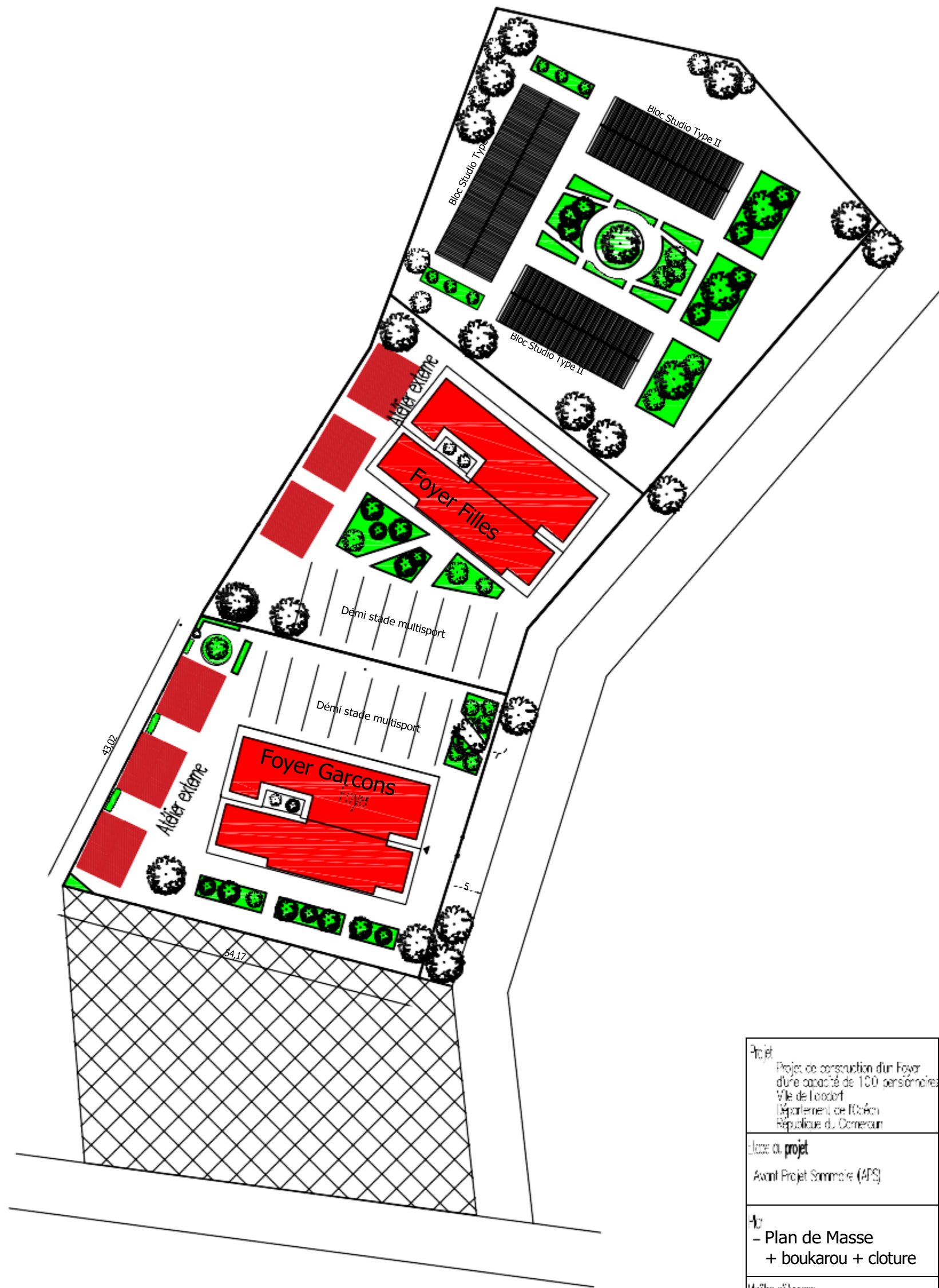

Format: A2

<b>Projet</b> Projet de construction d'un Foyer d'une capacité de 100 pensionnaires Ville de Lolodorf Département de Kouéssou République du Cameroun	N° Projet CAM-24-02  N° Plan
<b>Etape du projet</b> Avant-Projet Sommaire (APS)	Date 18.04.2025  Echelle 1:1000e
<b>N°</b> - Plan de Masse + boukarou + clôture	Dessinateur sime
<b>Maitre d'ouvrage</b> FEDEC Rue CEPER BP. 3937 Yaoundé - Cameroun Tél: +237 673 86 26 44	Signature

Consultant ETS AECONS

Cameroun/Yaounde  
 Tél : +237 697 71 93 11  
 aeconscontact@gmail.com

Foyer Lolodorf - FEDEC  
 1+3 Architects - Cameroon / Germany  
 office@som-partner.de







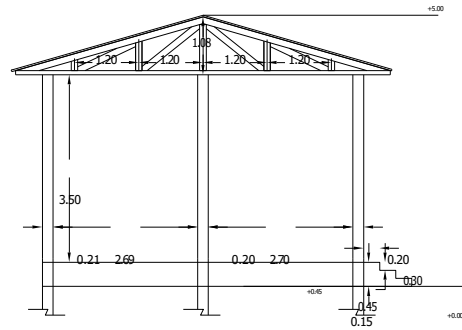

Coupes AA'

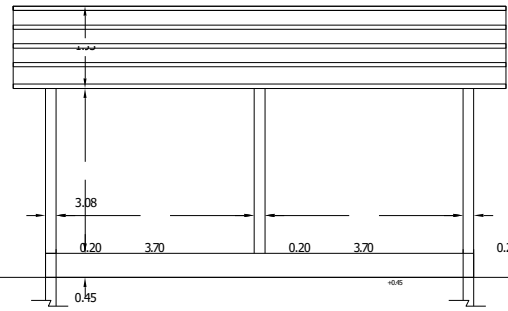

Coupes BB'

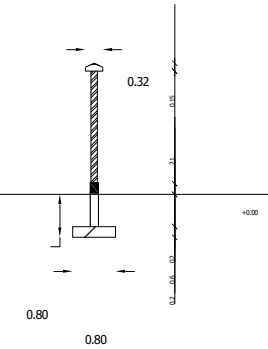

Coupe Portail

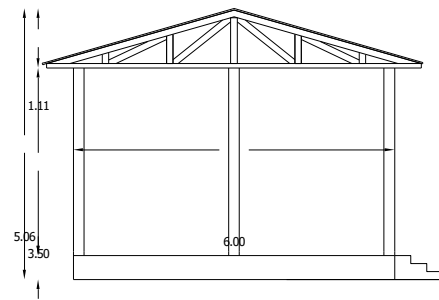

Facade avant/  
arriere

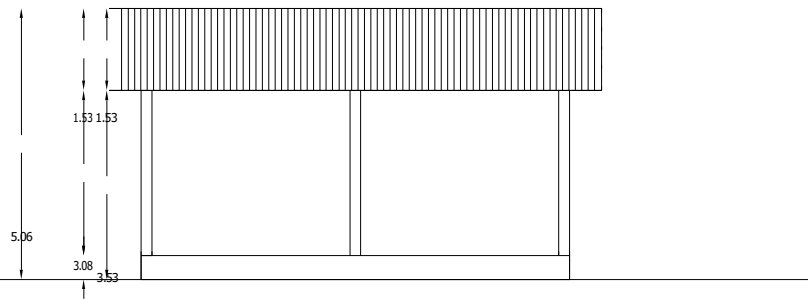

Facade  
gauche/droite

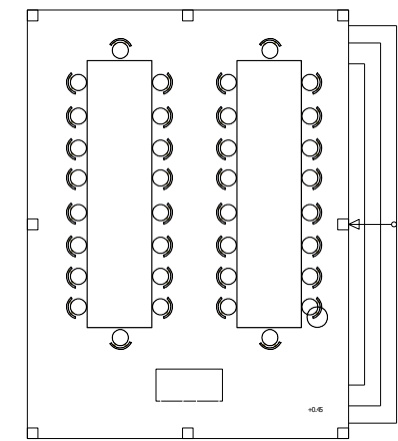

Vue en plan



Format : A2

Projet Projet de construction d'un Foyer d'une capacité de 100 pensionnaires Ville de Lolodorf Département de l'Océan République du Cameroun 1	Nr. Projet CAM-24-02 Nr. Plan Date 18.08.2024
Etape du projet Avant Projet Sommaire (APS)	1:100e Echelle
Plan Facades, coupes et plan du boukarou	Dessinateur sims
Maître d'Ouvrage F.E.D.E.C Rue CEPER B.P. 39.37 Yaoundé - Cameroun Tél: +237 673 86 26 44	Signature
Consultant ETS AECONS Cameroun/Yaounde Tél : +237 697 71 93 11 aeconscontact@gmail.com	



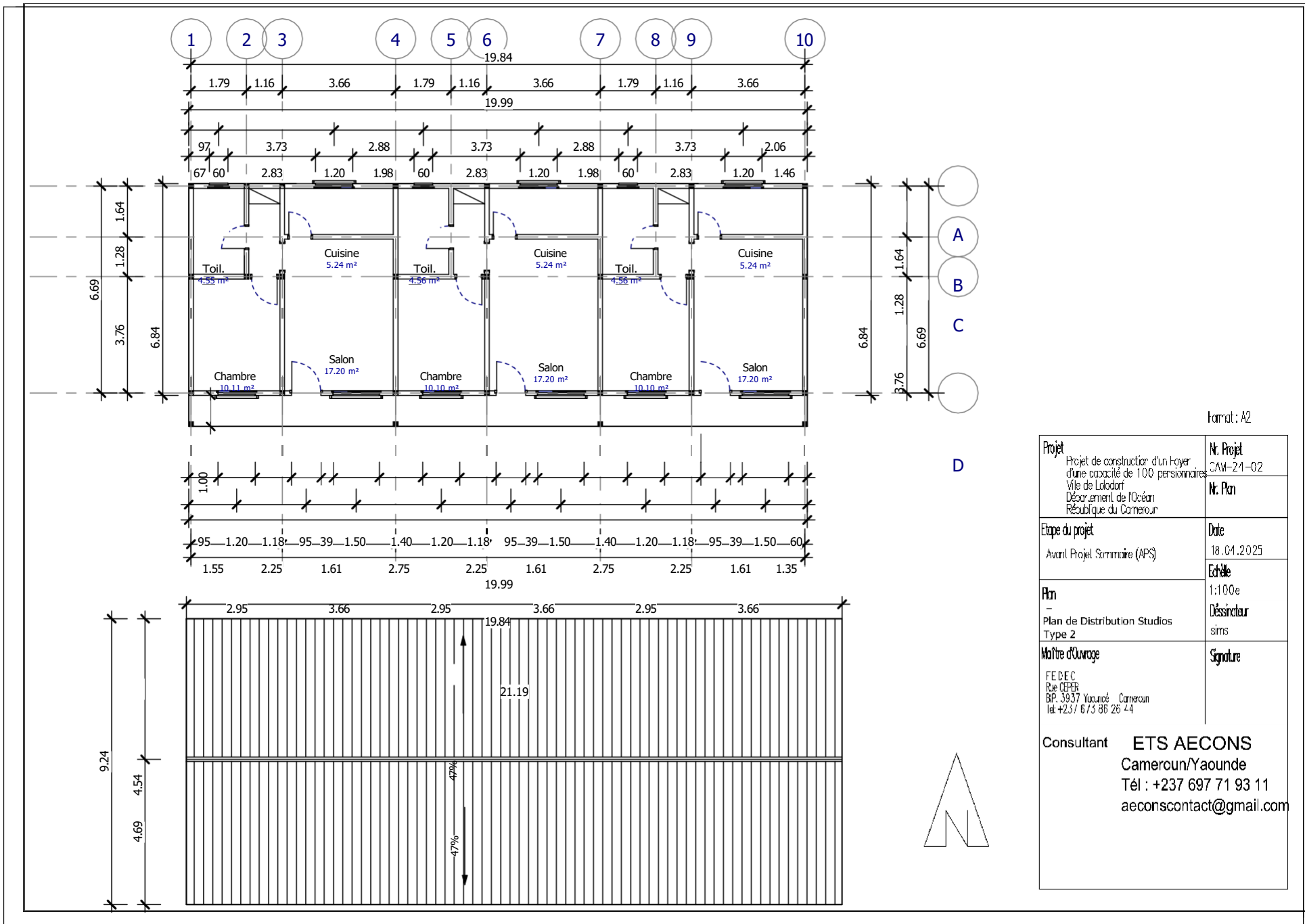

Format: A2

<b>Projet</b> Projet de construction d'un foyer d'une capacité de 100 pensionnaires Vie de Lolodorf Département de l'Océan République du Cameroun	<b>N. Projet</b> CAM-24-02
<b>Etape du projet</b> Avant Projet Sommaire (APS)	<b>Date</b> 18.04.2025
<b>Plan</b> Plan de Distribution Studios Type 2	<b>Echelle</b> 1:100e
<b>Maître d'ouvrage</b> FEDEC Rue OEPER BP. 3837 Yaoundé Cameroun Tel +237 673 86 26 44	<b>Dessinateur</b> sims
<b>Consultant</b> ETS AECONS Cameroun/Yaounde Tél : +237 697 71 93 11 aeconscontact@gmail.com	<b>Signature</b>

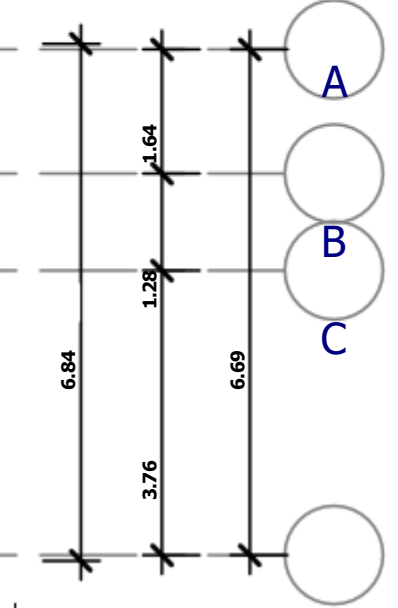
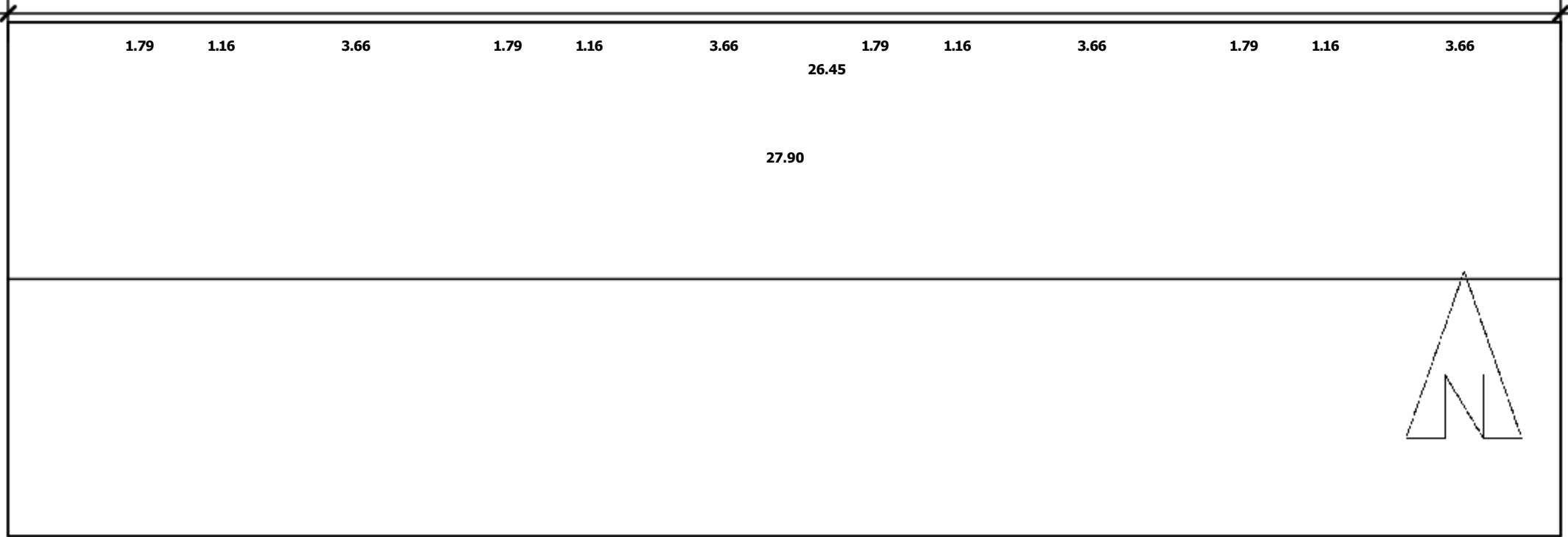
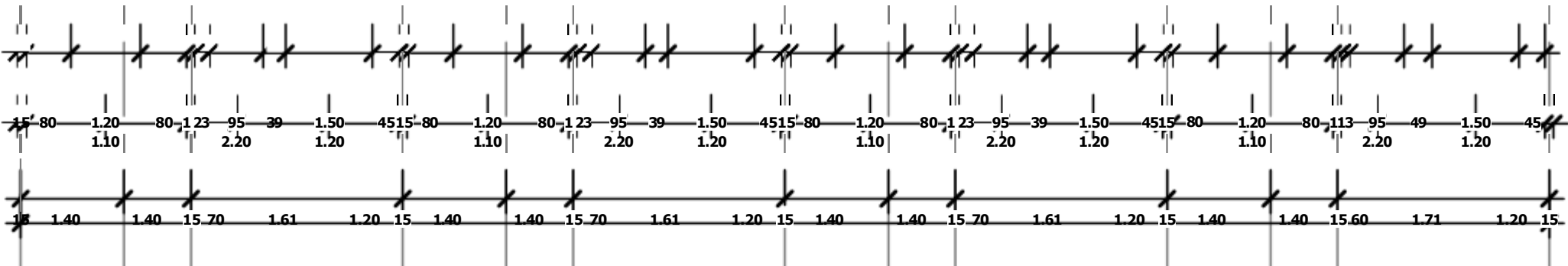
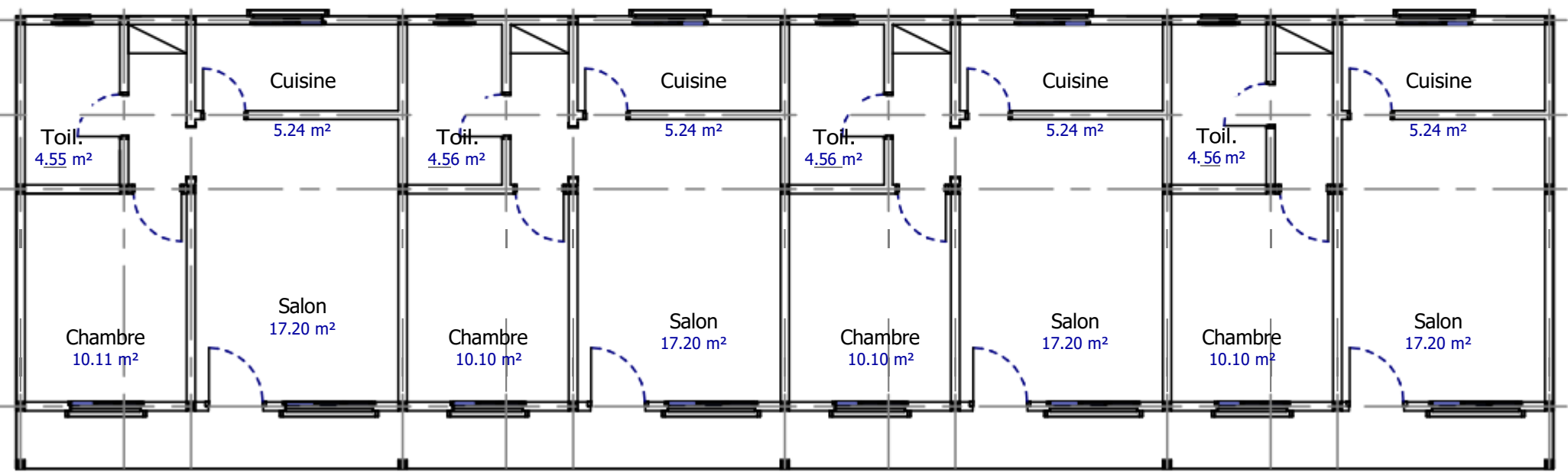
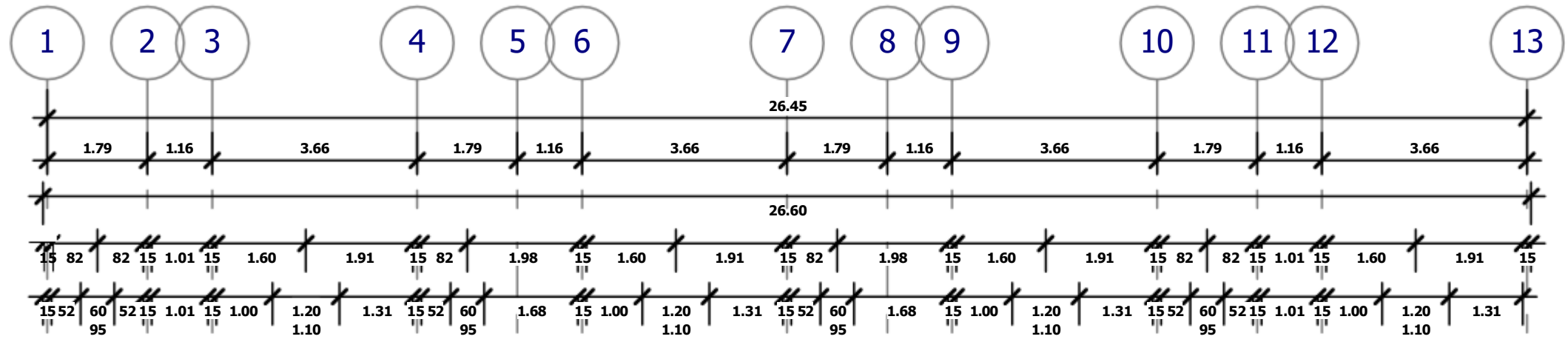

Format: A2

Projet: Projet de construction d'un Doyer d'une capacité de 100 pensionnaires  
Vie de Loodort  
Département de l'Océan  
République du Cameroun

Nr. Projet: CAM-24-02

Nr. Plan:

Etape du projet	Date
Avant Projet Sommaire (APS)	18.04.2025
Plan	Echelle
Plan de Distribution Studios Type 1	1:100e
Maître d'Ouvrage	Dessinateur
FEDEC Rue CEPE BP. 3937 Yaoundé - Cameroun Tél: +237 673 86 26 44	sims
Consultant	Signature

Consultant: **ETS AECONS**  
Cameroun/Yaounde  
Tél : +237 697 71 93 11  
aeconscontact@gmail.com



-40

26.60

7.85

FONDATION TYPE 1

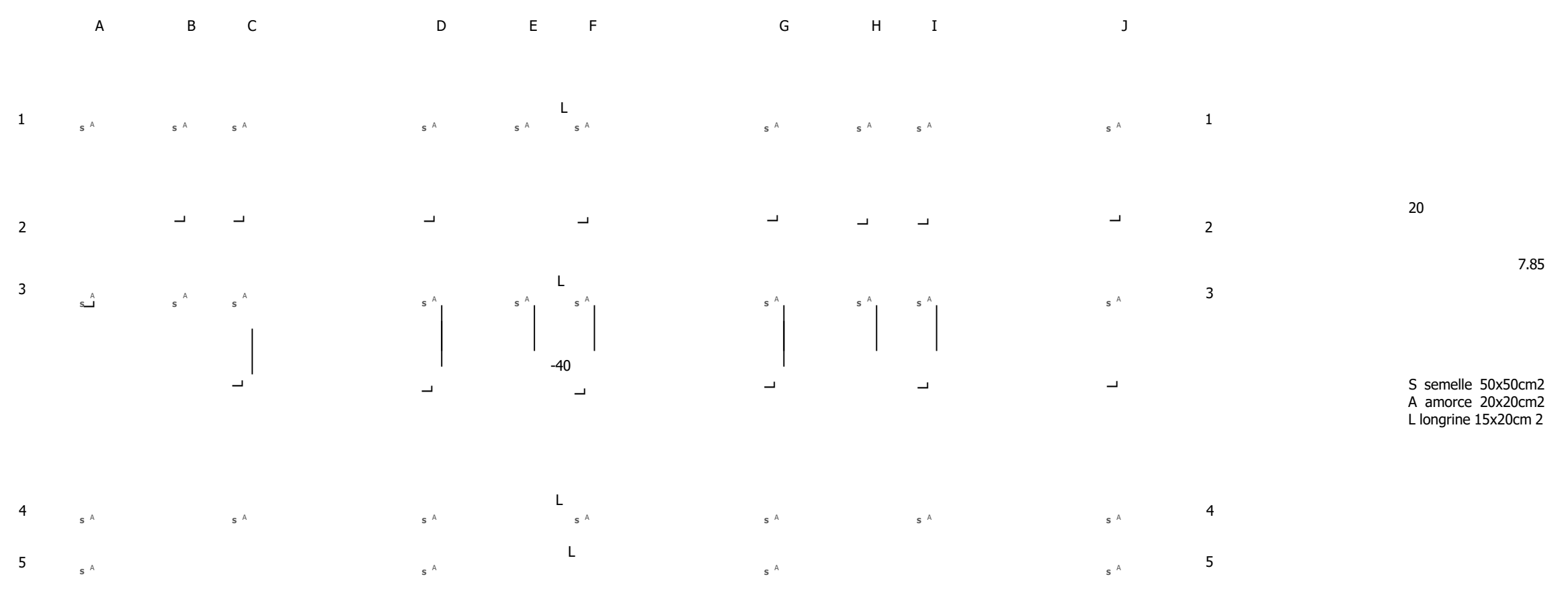

S semelle 50x50cm2  
A amorce 20x20cm2  
L longrine 15x20cm 2

Consultant **ETS AECONS**  
Cameroun/Yaounde  
Tél : +237 697 71 93 11  
aeconscontact@gmail.co

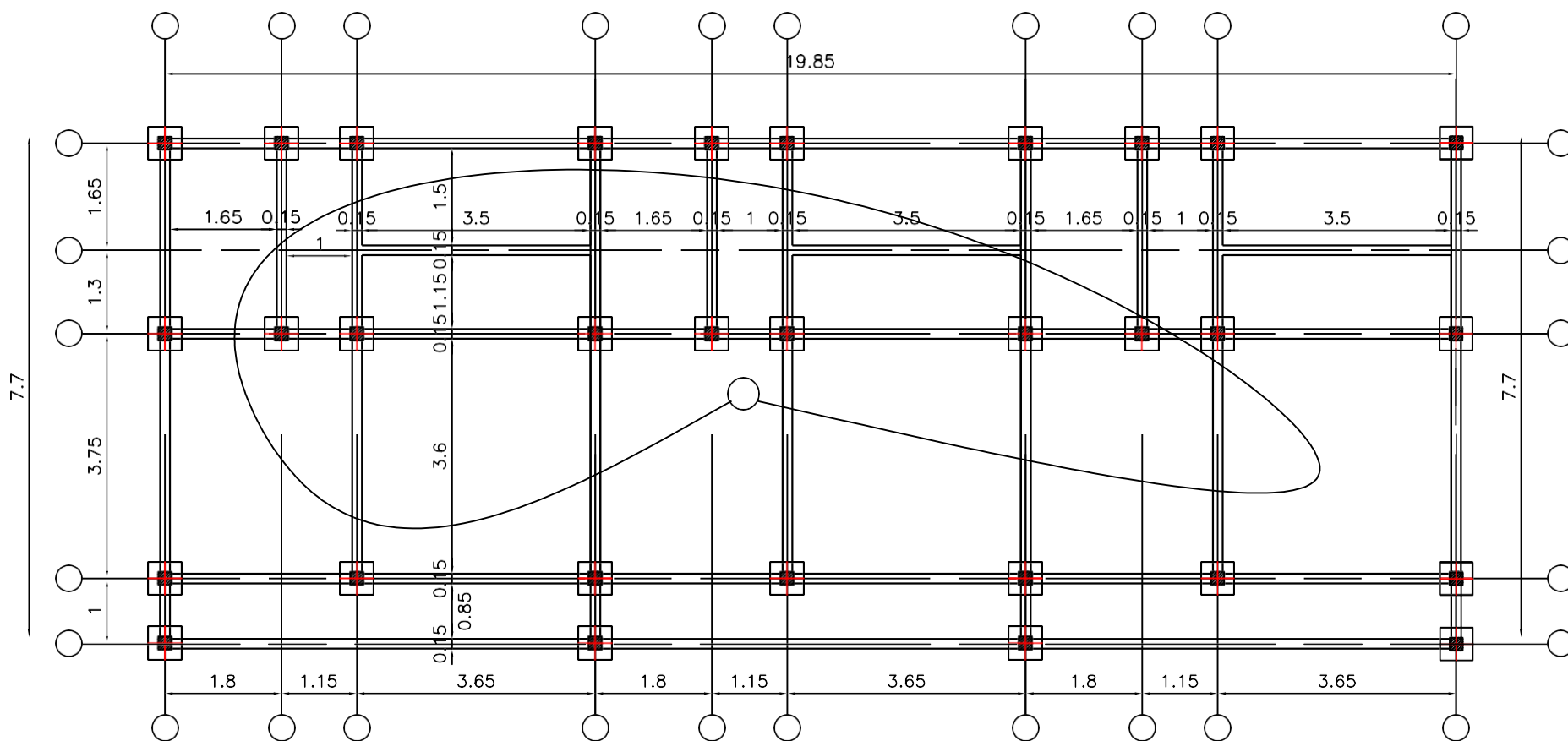
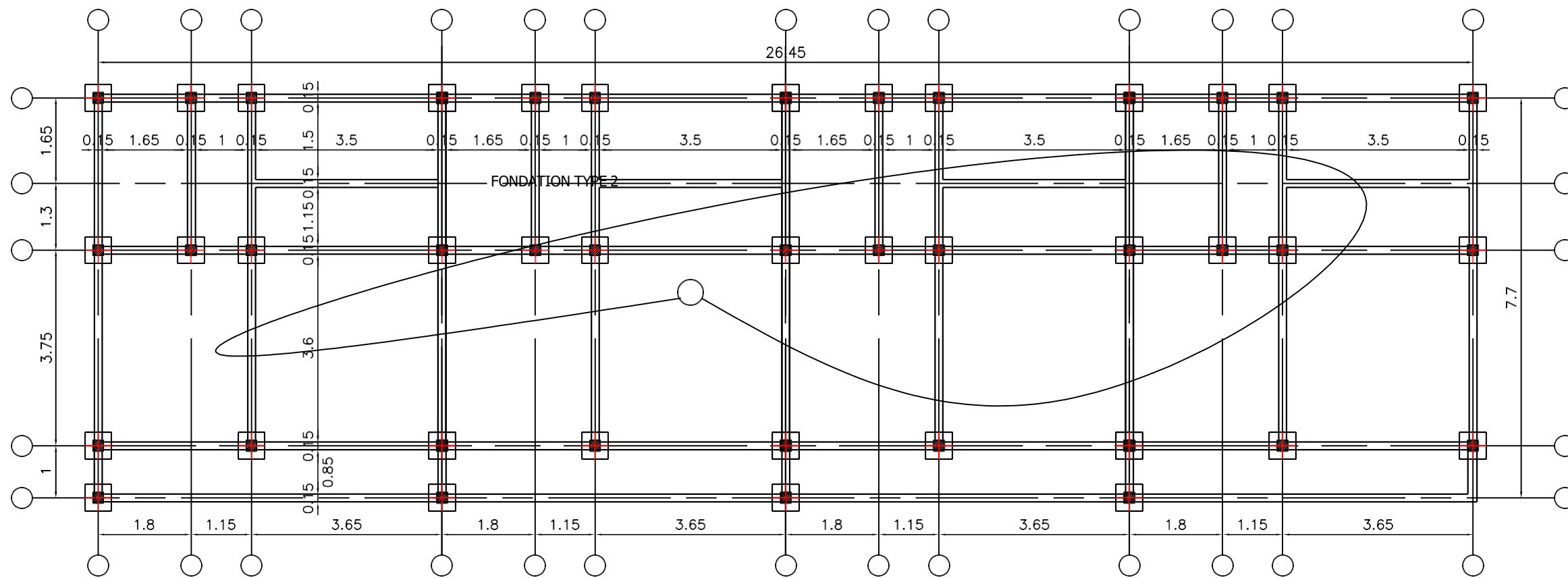

Format : A2

<b>Projet</b> Projet de construction d'un Foyer d'une capacité de 100 pensionnaires Ville de Lolodorf Département de l'Océan République du Cameroun	<b>Nr. Projet</b> CAM-24-02
	<b>Nr. Plan</b> -
<b>Etape du projet</b> Avant Projet Sommaire (APS)	<b>Date</b> 18.04.2025
<b>Plan</b> -	<b>Echelle</b> 1:100e
	<b>Dessinateur</b> sims
<b>Maître d'Ouvrage</b> F.E.D.E.C Rue CEPER B.P. 3937 Yaoundé - Cameroun Tel: +237 673 86 26 44	<b>Signature</b>  

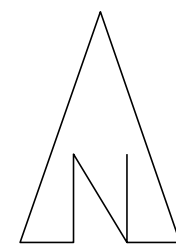



**1** **Élévation Sud**  
Ech : 1 : 100

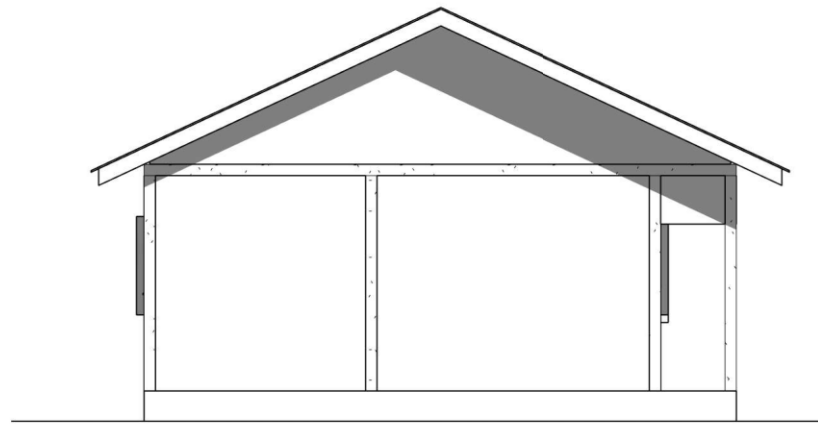

**2** **Élévation Ouest**  
Ech : 1 : 100

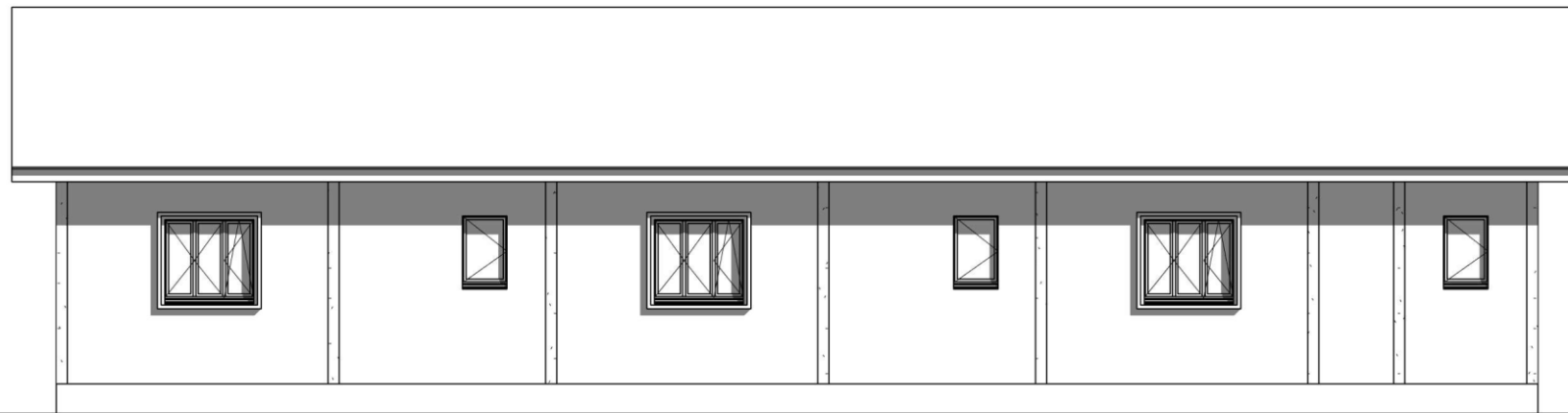

**3** **Élévation Nord**  
Ech : 1 : 100

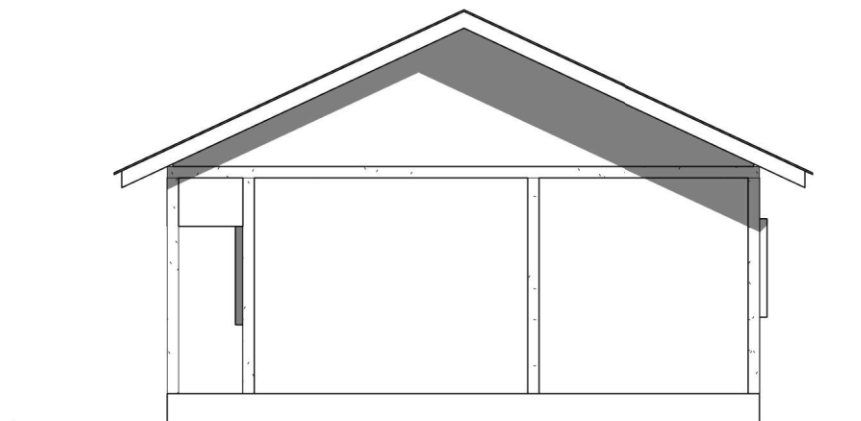

**4** **Élévation Est**  
Ech : 1 : 100

Format : A2

<b>Projet</b> Projet de construction d'un Foyer d'une capacité de 100 pensionnaires Ville de Lolodorf Département de l'Océan République du Cameroun	<b>Nr. Projet</b> CAM-24-02  <b>Nr. Plan</b>
<b>Etape du projet</b> Avant Projet Sommaire (APS)	<b>Date</b> 18.04.2025  <b>Echelle</b> 1:100e
<b>Plan</b> - FACADES	<b>Dessinateur</b> sirs
<b>Maître d'Ouvrage</b> FEDEC Rue CEFER BP. 3937 Yaoundé - Cameroun Tél: +237 673 86 26 44	<b>Signature</b>

Consultant **ETS AECONS**  
 Cameroun/Yaounde  
 Tél : +237 697 71 93 11  
 aeconscontact@gmail.com



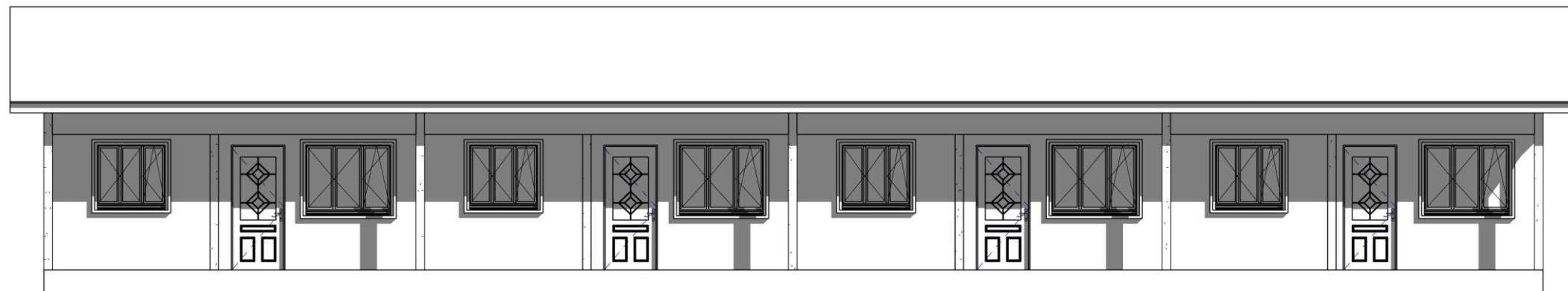

**1** **Élévation Sud**  
Ech : 1 : 100

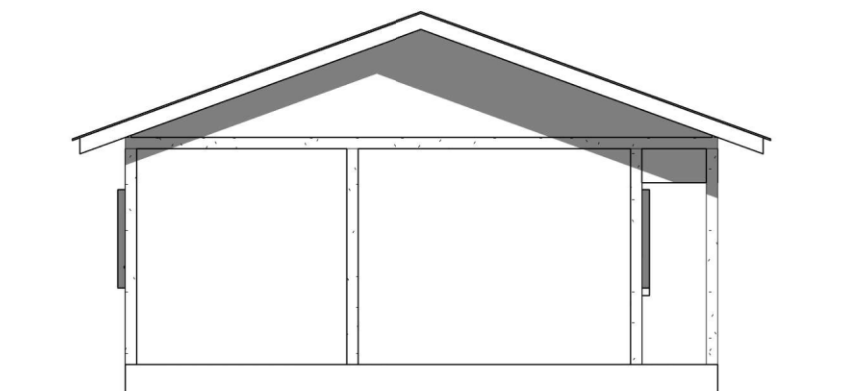

**2** **Élévation Ouest**  
Ech : 1 : 100

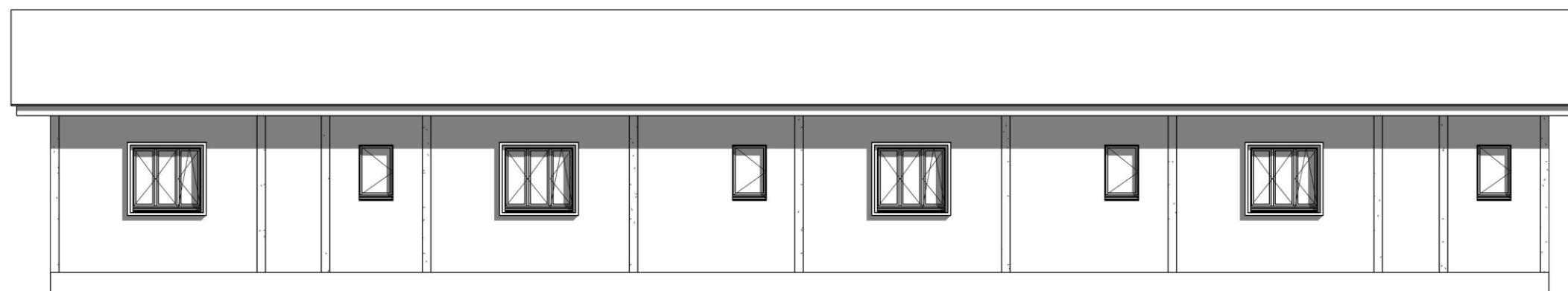

**3** **Élévation Nord**  
Ech : 1 : 100

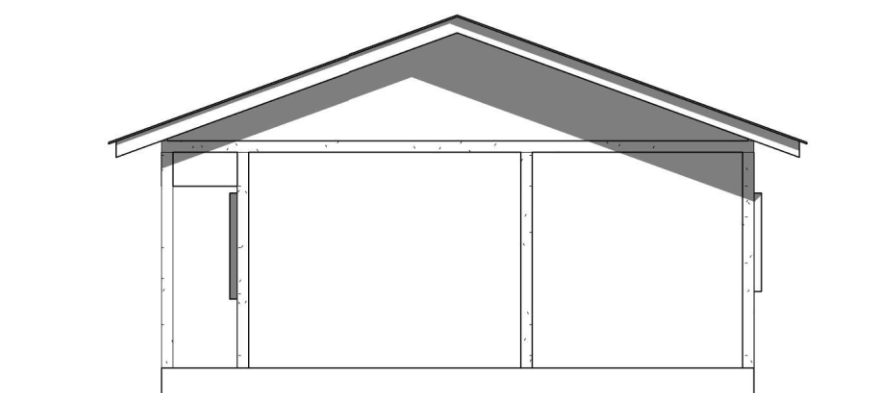

**4** **Élévation Est**  
Ech : 1 : 100

Format : A2

<b>Projet</b> Projet de construction d'un Foyer d'une capacité de 100 pensionnaires Ville de Lolodorf Département de l'Océan République du Cameroun	<b>Nr. Projet</b> CAM-24-02  <b>Nr. Plan</b>
<b>Etape du projet</b> Avant-Projet Sommaire (APS)	<b>Date</b> 18.04.2025  <b>Echelle</b> 1:100e
<b>Plan</b> - FACADES	<b>Dessinateur</b> sins
<b>Maître d'ouvrage</b> FEDEC Rue GEPER BP. 3937 Yaoundé - Cameroun Tél: +237 673 86 26 44	<b>Signature</b>

Consultant **ETS AECONS**  
 Cameroun/Yaounde  
 Tél : +237 697 71 93 11  
 aeconscontact@gmail.com







Format : A2

<b>Projet</b> Projet de construction d'un Foyer d'une capacité de 100 pensionnaires Ville de Lolodorf Département de l'Océan République du Cameroun	Nr. Projet CAM-24-02 Nr. Plan
<b>Etape du projet</b> Avant Projet Sommaire (APS)	Date 18.08.2025 Echelle 1:100e
<b>Plan</b> -	Dessinateur sirms
<b>Maître d'Ouvrage</b> FEDEC Rue CEPER B.P. 3937 Yaoundé - Cameroun Tél: +237 673 86 26 44	Signature

Consultant **ETS AECONS**  
 Cameroun/Yaounde  
 Tél : +237 697 71 93 11  
 aeconscontact@gmail.com